

ADALSKIPULAG GRÍMSNES- OG GRAFNINGSHREPPS 2020-2032
Þéttbýlisuppráttur - Borg

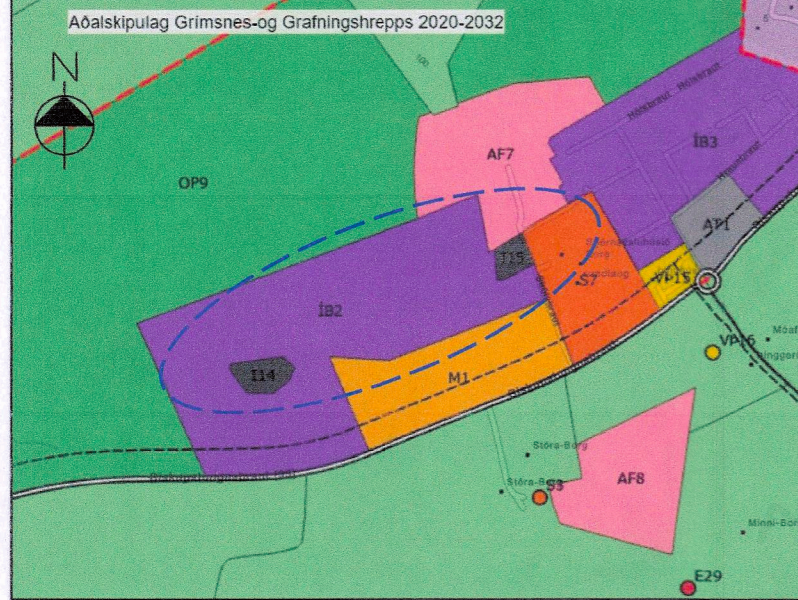

- SKÝRINGAR**
- Mörk skipulagssvæðis
 - Lóð
 - Byggingarreitur
 - ⑧ Lóðarnúmer
 - L: 22 m² Lóðarstærð
 - H: 2 Fjöldi hæða
 - Formmínjar og helgunarsvæði
 - Gata/vegur
 - Stigur
 - Lækur/vatnsrás/tjörn
 - Hæðarlína 1 m
 - Leik- og dvalarsvæði
 - Hljóðmön
 - Gróðursvæði
 - Hnitpunktur skipulagsmarka

HNITASKRÁ VIÐMIÐUN ISN93

Nr.	X-norður	Y-austur	Nr.	X-norður	Y-austur	Nr.	X-norður	Y-austur
1)	413394	398090	12)	413647	398154	23)	413149	397928
2)	413410	398093	13)	413687	398042	24)	413149	397977
3)	413414	398088	14)	413681	398038	25)	413245	397998
4)	413449	398079	15)	413629	398019	26)	413239	398021
5)	413508	398084	16)	413436	397951	27)	413237	398067
6)	413342	398109	17)	413443	397953	28)	413234	398073
7)	413560	398146	18)	413414	397928	29)	413256	398066
8)	413371	398142	19)	413397	397927	30)	413200	398029
9)	413585	398139	20)	413273	397928	31)	413320	398058
10)	413599	398139	21)	413221	397889	32)	413347	398066
11)	413613	398141	22)	413175	397890	33)	413373	398079

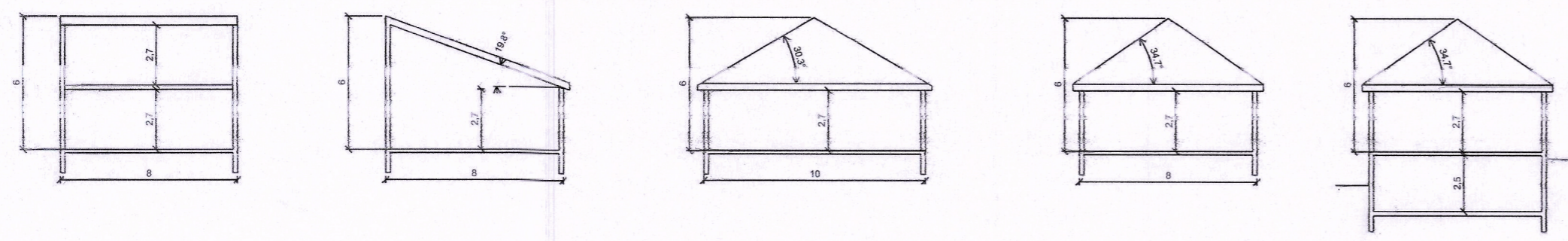

Dæmi um húsaerðir
Mkv. 1:250

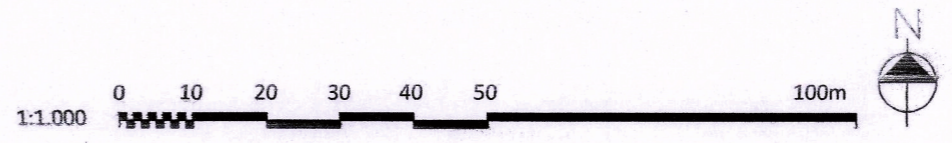

ÖNNUR SKIPULAGSGÖGN
Vesturbýggð á Borg í Grímsnes- og Grafningshreppi
Fyrsti áfangi
Deiliskipulag
Greinargerð og umhverfismatsskýrsla
Dags. 27. febrúar 2023
Deiliskipulag með síðari breytingum staðfest 12. apríl 2024

SAMBÝKKTIR
Sveitarstjórn Grímsnes- og Grafningshrepps samþykkti á fundi sínum þann 5. apríl 2024 óverulega breytingu á deiliskipulagi fyrsta áfanga Vesturbýggðar á Borg í Grímsnes- og Grafningshreppi. Í breytingunni felst endurskilgreining á staðföngum og númerum lóða á uppdrætti og innan greinargerðar deiliskipulagsins í takt við reglugerð um skráningu staðanga nr. 5/11/2017.

Breytingin tók gildi með birtingu í B-deild stjórnartíðinda þann 12. apríl 2024.

Með breytingunni er eert ráð fyrir að greinargerð ásamt uppdrætti þessum taki yfir eldri gögn skipulagsáætlunar. Engar aðrar efnislegar breytingar voru gerðar á deiliskipulaginu sem tók gildi þann 23. október 2023.

*Umhverfis- og tæknisvið
Uppsveita
Náttúra- og höfudgjafar
Skýringar og máltrúi*

Vesturbýggð á Borg í Grímsnes- og Grafningshreppi
Fyrsti áfangi
DEILISKIPULAG
Deiliskipulag með síðari breytingum staðfest 12. apríl 2024

T:\Microstation\Ugn\Seed V\09\09228\tekn\Disk-Borg-Tún_Blað.dgn