Samþykkt
28 JAN. 2008
Byggingarfulltrúi uppsveita Árnessýslu

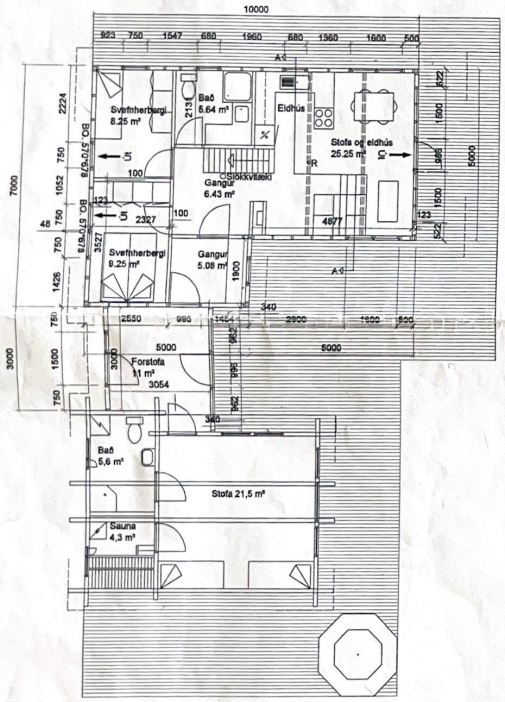

Grunnmynd

N

Suður

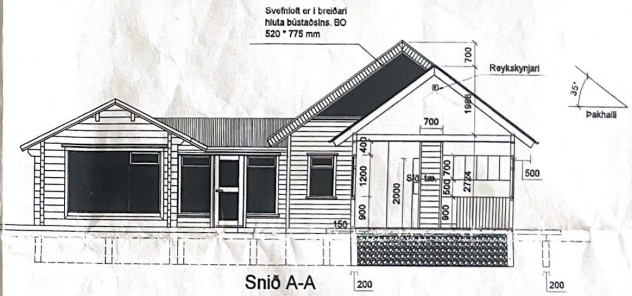

Snið A-A

Verklýsing

Þetta er timburhús byggt við eldra bjálkahús og tengt saman með tengibyggingu. Byggingin er á steyptum sökkli

Þak:
Bárujárn
Þakpappi
Klæðning 25 * 150 mm Fura.
Steinull 200 mm
Rakavörn
Panell
Sperrur 48 * 198 mm C/C 600 mm.

Veggir:
Grind 48 * 123 mm
Einangrun 100 mm steinull.
Klætt að utan með 9 mm krossviði.
Klætt með láréttri vatnsklæðningu 32 *140 mm.
Klætt að innan með panel.

Gólf:
Sein steypt plata (vélslípuð)
Einangrun 100 mm plast.
Gólfefni: Parket og dúkar.

Milliloft
Bitar 48 *148 mm fura
Að ofan 22 mm nótaðar rakavarðar spónaplötur.
Einangrun 100 mm steinull
Panell að neðan.

Stærðir:
Grunnflötur 71 m²
Loft 35 m².

Rotþró:
Eldri rotþró sem er á svæðinu verður notuð.

Öll mál eru í mm.

Lyngbrekka 7		
Í landi Syðri Brúar	Lóð # 207034	
Grunnmynd og Sneiðing	Eigendur:	Elfa Dís Arnórsdóttir Júlíus Einar Halldórsson
Teiknað: Martin Guðmundsson kt: 090157-2809	Martin Guðmundsson	
Dagsetning: 14.12.07	Mkv: 1:100	Stærð: 71 m²